



COMUNE DI CREMA

C.F. 91035680197/P.I. 00111540191

AREA 4 – SERVIZI TECNICI

SERVIZIO PATRIMONIO

Piazza Duomo, 25 – 26013 Crema (CR)

Tel. 0373.894525-535

PEC: protocollo@comunecrema.telecompost.it

Prot. Gen. n. Tit. 6 Cl. 5

A MANO RACC NORM SICR@ E-MAIL PEC

Reg. Int. n. 167/IV/VP/am

Crema, 15.11.2023

ENEL_LAVORI VARI: 05-2021-LV

IP_PROG EXTRA_02-2021_Via MARZALE

Da citare per ogni ulteriore comunicazione

OGGETTO: **AUTORIZZAZIONE** per chiusura strada per lavori di interrimento linee aeree (recupero cavo aereo e pali di cemento)

AUT_2596420_LOM – INTERRAMENTO LINEA BT A 400 VOLT

Via Marzale

Spett.

E-DISTRIBUZIONE S.P.A.

Via Ombrone, 2

00198 - Roma

Pec: e-distribuzione@pec.e-distribuzione.it

BIANCHINI S.R.L.

Via Amedei, 6

20123 Milano (MI)

Pec: impresabianchini@pec.it

S.I.M.E.T. S.R.L.

Via Marco Polo, 31

35020 Albignasego (PD)

PEC: simetimpianti@legalmail.it

E.p.c. **POLIZIA LOCALE**
COMUNE DI CREMA
COMANDANTE BORIANI DARIO

- sede -

SERVIZIO VIABILITÀ

COMUNE DI CREMA

- sede -

SERVIZIO MANUTENZIONE

COMUNE DI CREMA

- sede -

SERVIZIO URP

COMUNE DI CREMA

U

COMUNE DI CREMA
Comune di Crema

COPIA CONFORME ALL'ORIGINALE DIGITALE

Protocollo N. 0055926/2023 del 15/11/2023

Firmatario: Paolo Vallati

- sede -

**COMUNE DI MADIGNANO – CR –
C.A. ARCH. CANAVERA ANDREA**

PEC: tecnico@pec.comune.madignano.cr.it

**POLIZIA LOCALE
COMUNE DI MADIGNANO - OFFANENGO**

e-mail: vigili@comune.offanengo.cr.it

COMUNE DI RIPALTA ARPINA – CR –

PEC: comune.ripaltaarpina@pec.regione.lombardia.it

PROVINCIA DI CREMONA

PEC: protocollo@provincia.cr.it

SERVIZIO AREU

PEC: protocollo@pec.areu.lombardia.it

SALA OPERATIVA DEI VIGILI DEL FUOCO - CREMONA

PEC: com.salaop.cremona@cert.vigilfuoco.it

COMMISSARIATO DI CREMA

PEC: dipps125.5100@pecps.poliziadistato.it

LOCALE STAZIONE DEI CARABINIERI

PEC: tcr20199@pec.carabinieri.it

e-mail: stcr129210@carabinieri.it

POLIZIA STRADALE DI CREMA

PEC: dipps202.0521@pecps.poliziadistato.it

TENENZA GUARDIA DI FINANZA

e-mail: CR110.protocollo@gdf.it

SOCIETÀ TRASPORTO PUBBLICO DI LINEA E LOCALE

PEC: agenziatpl.crmn@legalmail.it

SOCIETÀ DI GESTIONE DELLA RACCOLTA RIFIUTI

PEC: info@linea-gestioni.it

RICHIAMATE:

- l'Autorizzazione protocollo generale n°23064 del 15.05.2023, avente per oggetto "Autorizzazione di inizio lavori per interrimento linee aeree – AUT_2596420_LOM-INTERRAMENTO LINEA BT A 400 VOLT – Via Marzale";
- l'Ordinanza n°45 del 15.02.2023 avente per oggetto "Ordinanza annuale riguardante la disciplina viabilistica temporanea dei lavori o attività inerenti i servizi di pubblica utilità, in vigore dal 01-03-2023 al 29-04-2024", allegata alla sopra citata Autorizzazione;

- l'Autorizzazione protocollo generale n°42909 del 06.09.2023, avente per oggetto "Autorizzazione data di inizio lavori per interrimento linee aeree – AUT_2596420_LOM-INTERRAMENTO LINEA BT A 400 VOLT – Via Marzale", allegata in copia alla presente;
- la richiesta di chiusura strada per ultimazione lavori pervenuta dalla ditta Bianchini Srl per conto di e-distribuzione a mezzo mail in data 15.11.2023;

VISTA la necessità di eseguire i lavori di recupero cavo aereo e pali di cemento da parte di e-distribuzione, con chiusura strada al traffico veicolare e ciclopedonale e limitazione della circolazione ai soli residenti,

con la presente si prende atto e si autorizza l'esecuzione dei lavori nel rispetto delle prescrizioni dettate con l'Autorizzazione emessa con protocollo generale del Comune di Crema n°23064 del 15.05.2023, dalle successive n°42909 del 06.09.2023, n°47011 del 28.09.2023 e dall'allegata Ordinanza n°45 del 15.02.2023.

Pertanto la Via Del Marzale nel tratto dall'incrocio con Via Visconti fino al tratto di competenza del Comune di Crema in direzione del Comune di Ripalta Arpina, resterà chiusa al traffico veicolare e ciclopedonale, fatta eccezione dei residenti in accordo con gli esecutori dei lavori, **dal 27.11.2023 fino al 01.12.2023 compreso dalle ore 08:00 alle ore 17:00**, per l'esecuzione dei lavori di recupero cavo aereo, pali di cemento e lavori complementari.

Si demanda alla ditta esecutrice dei lavori il posizionamento di tutta la segnaletica stradale di divieto e preavviso da concordarsi con i Comuni limitrofi per il posizionamento dei preavvisi.

Nel contempo si suggerisce al Comune di Madignano l'opportunità di posizionare la segnaletica di deviazione del traffico della SP52 proveniente dal Comune di Ripalta Arpina su Via Madignano.

Cordiali saluti.

IL RESPONSABILE UNICO DEL PROCEDIMENTO
SERVIZIO PATRIMONIO
(Manuela Geom. Arpini)



IL DIRIGENTE
AREA 4 – SERVIZI TECNICI
(Paolo Ing. Vailati)

Il documento è firmato digitalmente ai sensi del D.Lgs. 82/2005 s.m.i. e norme collegate e sostituisce il documento cartaceo e la firma autografa.

Allegati:

- l'Autorizzazione protocollo generale n°23064 del 15.05.2023
- l'Autorizzazione protocollo generale n°42909 del 06.09.2023
- l'Ordinanza n°45 del 15.02.2023

**PLANIMETRIA RIPORTANTE INDICAZIONE TRATTO OGGETTO DI CHIUSURA VEICOLARE E CICLOPEDONALE
AD ECCEZIONE DEI RESIDENTI (VEDASI ALLEGATI)**

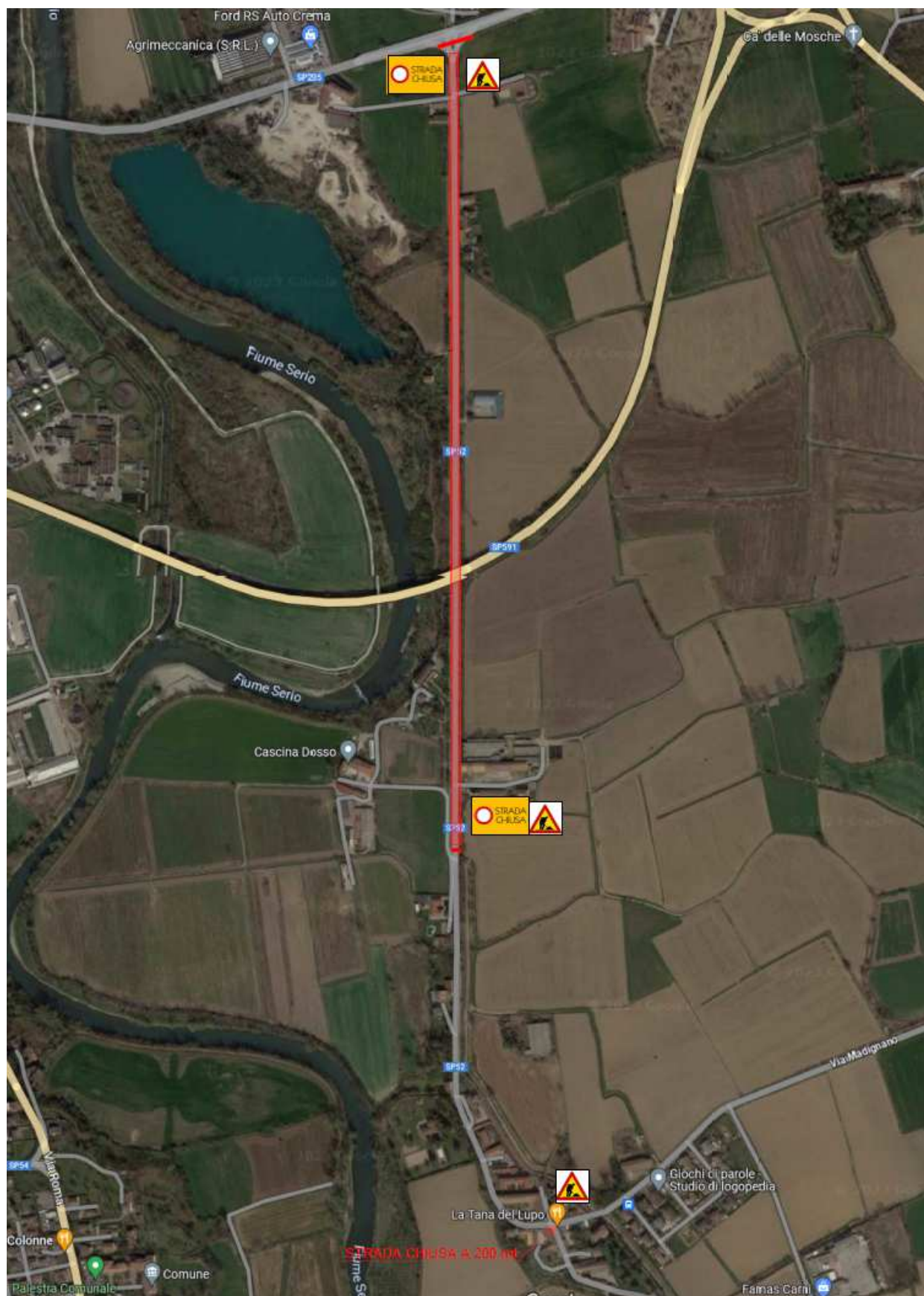

Per informazioni e chiarimenti: Geom. Manuela Arpini - Tel. 0373.894561 - e-mail: m.arpini@comune.crema.cr.it

G:\Drive condivisi\PatrSegr\PATRIMONIO\ENEL\Lavori vari\2021_Enel-LV\05-2021_Enel-LV_Via Marzale\38_05-2021_Enel-LV_Via Marzale_Autorizzazione chiusura strada pali enel.doc